Perimetrazione incendio ottobre 2017 (comuni di Cumiana, Cantalupa, Frossasco, Giaveno)
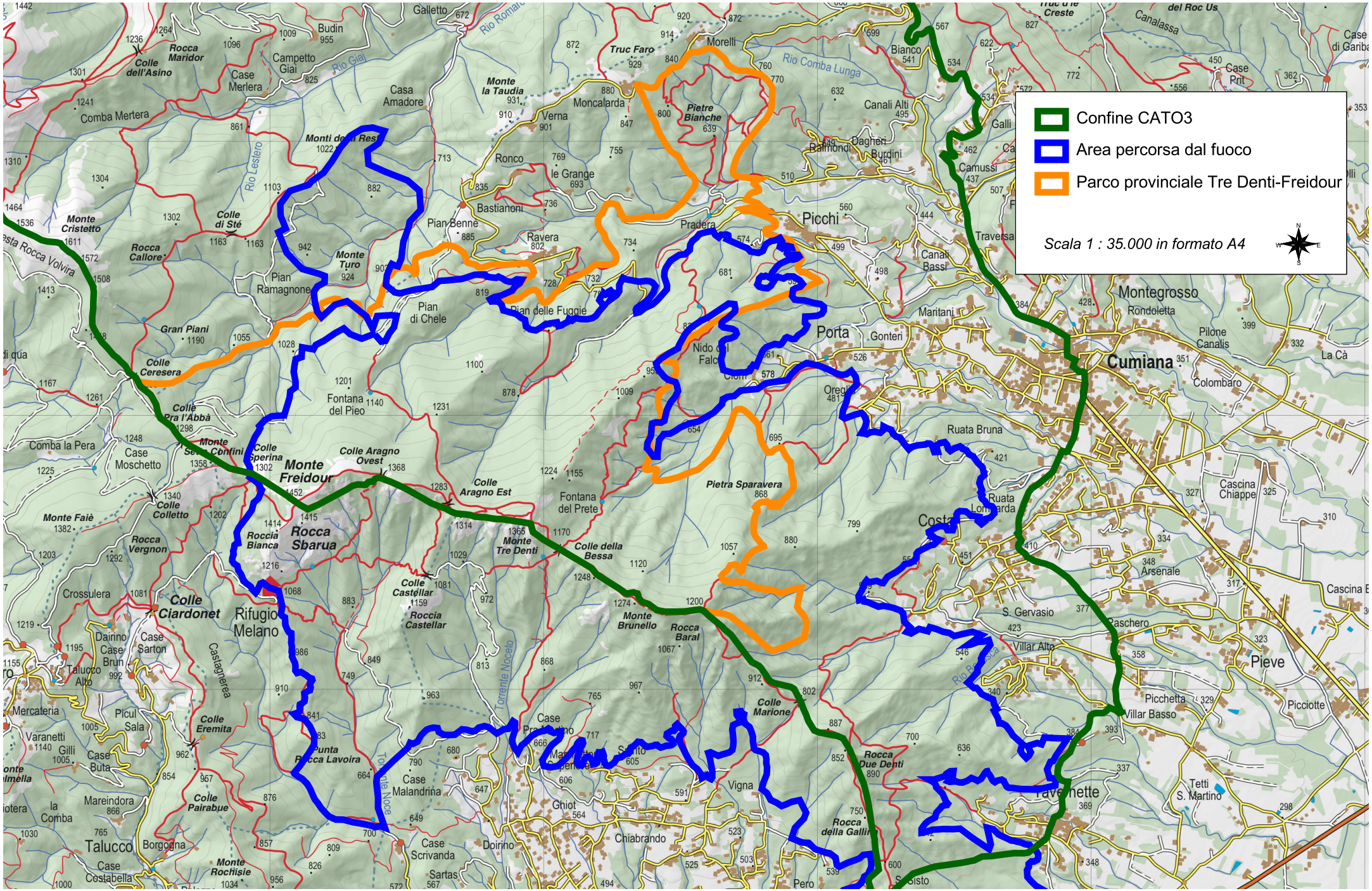
Il divieto di caccia ai sensi della L. 353/2000 è vigente nelle aree di bosco ricadenti all'interno dell'area percorsa dal fuoco