



# Comprensorio Alpino TO3

## Bassa Valle Susa e Val Sangone

Sede: via Trattenero, 13 - 10050 San Giorio di Susa (TO)  
Tel: 0122/640408 - E-mail: info@cato3.it - www.cato3.it

### DELIBERAZIONE DEL COMITATO DI GESTIONE

#### N. 67/2023 del 15/12/2023

N.	COMPONENTI	PRESENTE	ASSENTE GIUSTIFICATO	ASSENTE NON GIUSTIFICATO
1	CENNI Marco (Presidente)	X		
2	LENZI Fabrizio (Vicepresidente)	X		
3	CASTELLI Roberto		X	
4	DONALISIO Graziano	X		
5	GIAI Luca		X	
6	MAZZINI Andrea		X	
7	OLIVA Alessandro		X	
8	PAPANDREA Enrico	X		
9	PLANO Flavio		X	
10	RASERI Giulio		X	

Componenti presenti 4 su 10, pertanto la votazione è valida.

**OGGETTO: Regolamento per il prelievo numerico selettivo del cinghiale con i cani per il periodo 18/12 – 31/01.**

## **IL COMITATO DI GESTIONE**

Visti i Decreti del Sindaco della Città Metropolitana di Torino n. 40 del 27/02/2023, n. 122 del 20/04/2023 e n. 165 del 30/05/2023, con i quali è stato costituito e successivamente integrato;

Visto il verbale n. 1, redatto dalla Città Metropolitana di Torino, della riunione del 08/03/2023 di insediamento del Comitato di gestione del Comprensorio Alpino TO3 Bassa Valle Susa e Val Sangone, elezione del Presidente e del Vicepresidente;

Vista la Deliberazione del Comitato di gestione n. 23/2023 del 07/06/2023 con la quale si è proceduto all'elezione del nuovo Presidente in sostituzione di quello precedente dimissionario;

Visti i propri compiti quali definiti dai "Criteri ed indirizzi in ordine alla gestione della caccia programmata", approvati con DGR in data 28/12/1998, n.10-26362 e s.m.i.;

Visto lo Statuto del Comprensorio, aggiornato ed approvato con Delibera del Comitato di gestione n. 1/2023 del 03/04/2023 e coerente con lo Statuto-tipo predisposto ed approvato dalla Regione Piemonte;

Vista la Legge regionale n. 5/2018 e s.m.i.;

Vista la DGR n. 38-7856 del 4 dicembre 2023 con la quale la Regione ha integrato il Calendario venatorio regionale 2023/24 inserendo un periodo di prelievo selettivo del cinghiale con i cani dal 18/12 al 31/01;

Richiamata la Deliberazione del Comitato di gestione n. 66/2023 in data odierna, con la quale è stata approvata la richiesta di piano di prelievo di cui sopra;

Vista la necessità di regolamentare il prelievo numerico selettivo del cinghiale con i cani per il periodo 18/12 – 31/01 in base alle vigenti norme regionali relative a questa forma di caccia che prevedono la formazione di squadre precostituite da cacciatori comunque in possesso dell'abilitazione alla caccia di selezione al cinghiale, in regola con il versamento della relativa quota economica e con l'individuazione di un caposquadra responsabile;

Ritenuto opportuno, nel caso qualche squadra chiedesse di partecipare a questa forma di caccia, indirizzare il prelievo prioritariamente nelle zone di fondovalle, dove storicamente si verificano i maggiori danni agricoli ai fini della prevenzione dei medesimi;

Preso atto della bozza di regolamentazione allo scopo predisposta e delle zone individuate nel fondovalle;

Con voti unanimi favorevoli n. 4

4 su 4

### **DELIBERA**

- di approvare il Regolamento per il prelievo selettivo del cinghiale con l'ausilio dei cani per il periodo 18/12 -31/01 di cui all'allegato alla presente deliberazione quale sua parte integrante e sostanziale;
- di approvare la suddivisione in zone del territorio di fondovalle di cui all'allegato alla presente deliberazione quale sua parte integrante e sostanziale.

## **Allegato alla Deliberazione del Comitato di gestione n. 67/2023 del 15/12/2023**

### **REGOLAMENTO PER IL PRELIEVO SELETTIVO DEL CINGHIALE ANCHE CON L'AUSILIO DEI CANI DAL 3 AL 31 GENNAIO 2024**

**Pur nella consapevolezza che dal punto di vista tecnico-gestionale non sia opportuno prolungare il periodo di caccia al cinghiale con i cani oltre il termine della stagione tradizionale (17 dicembre), visto anche il parere assolutamente negativo formulato da ISPRA e riportato nella DGR n. 38-7856 del 04/12/2023, prendendo atto delle disposizioni della Giunta regionale che configurano la presentazione dei piani per il periodo 18 dicembre 2023 - 31 gennaio 2024 quale obbligo giuridico per il Comprensorio, il Comitato di gestione ha ritenuto di presentare alla Regione un piano numerico selettivo approvando congiuntamente il presente Regolamento formulato sulla base dei vigenti criteri regionali ai quali i cacciatori eventualmente interessati a questa forma di caccia dovranno attenersi.**

1. Il metodo di caccia consentito è esclusivamente quello a squadre precostituite con un numero massimo di 3 cani, un numero minimo di 15 cacciatori e un numero massimo di 25 cacciatori.

2. I cacciatori che compongono le squadre devono essere tutti abilitati alla caccia di selezione al cinghiale. La composizione della squadra deve essere presentata al Comprensorio entro il 23 dicembre su apposito modulo riportante i nominativi del capo squadra, di un eventuale vice e dei componenti la squadra. Ogni nominativo deve essere corredato di: luogo e data di nascita, residenza ed indirizzo, numero di porto d'armi e firma di adesione. Il cacciatore che intenda partecipare alla formazione delle squadre, se non ha già praticato la caccia di selezione estiva o autunnale, deve presentare ricevuta di versamento di € 50,00 quale quota di partecipazione.

3. Il caposquadra o i suoi vice non devono essere incorsi nelle infrazioni di cui agli artt. 30 e 31 della legge 157/1992 o in quelle dell'art. 40 della Lr. 5/2012, per le due annate precedenti alla designazione. Il caposquadra o, in sua assenza, un suo vice, deve sempre essere presente durante lo svolgimento della cacciata garantendone il regolare svolgimento ed adempiendo alle formalità previste dalle presenti linee guida e da ogni altra disposizione emanata dall'Istituto venatorio.

**Il Caposquadra deve assolvere i seguenti compiti e ne è considerato responsabile:**

- a) annotare, prima di ogni uscita nel registro di caccia al cinghiale i nominativi dei partecipanti e verificare che siano regolarmente iscritti nel registro degli aventi diritto;
- b) al termine della giornata di caccia deve redigere e controfirmare il registro giornaliero dove verranno riportati tutti i dati richiesti.

4. Il territorio comprensoriale è suddiviso in settori che saranno assegnati dal Comitato di gestione alle eventuali squadre che richiederanno la partecipazione a questa forma di caccia, tenendo conto delle aree a maggiore vocazionalità agricola, quindi prioritariamente in quelle di fondovalle, e degli abbattimenti della stagione in corso.

5. Ciascun componente della squadra può aderire ad una sola squadra in ambito regionale durante la stessa stagione venatoria. L'attività di caccia deve essere segnalata almeno un'ora prima dell'orario di apertura della caccia indicato sul tesserino venatorio tramite l'esposizione di tabelle riportanti la dizione "CACCIA AL CINGHIALE IN ATTO" lungo le strade o sentieri di accesso alla zona di caccia. Le tabelle devono essere rimosse al termine della cacciata. La squadra è considerata presente e operativa se provvede ad apporre le tabelle di cui al paragrafo precedente almeno entro un'ora prima dell'orario di apertura della caccia indicata sul tesserino venatorio. Inoltre l'operatività della squadra dev'essere comunicata a cura del caposquadra al Comprensorio entro le ore 18,00 del giorno precedente.

6. Le battute a squadre potranno svolgersi dal 3 al 31 gennaio nella giornata di mercoledì al fine di non sovrapporsi e quindi interferire con la caccia di selezione al cervo visto che le stesse norme regionali per il mese di gennaio prevedono vi sia una bassa pressione venatoria sul territorio.

7. I cani impiegati dovranno comunque essere gestiti in modo da limitare il disturbo alle altre specie di fauna selvatica.

8. Gli orari di caccia consentiti coincidono con quelli della caccia di selezione agli ungulati ruminanti.

9. Gli abbattimenti possono essere effettuati esclusivamente con fucile con canna ad anima rigata di calibro non inferiore a 7 mm.

10. Durante l'esercizio della caccia di selezione il cacciatore deve indossare sia sul lato ventrale sia sul lato dorsale, bretelle o capi di abbigliamento con inserti di colore ad alta visibilità.

11. In caso di ferimento di un animale si dovrà tentarne scrupolosamente il recupero anche mediante ricerca con cani da traccia abilitati e relativi conduttori iscritti nell'albo della Città Metropolitana di Torino. In tal caso il recupero può essere proseguito anche nella giornata immediatamente successiva. L'elenco dei conduttori abilitati al recupero che hanno dato disponibilità ad intervenire è pubblicato sul sito web del CATO3 nella sezione "piani prelievo" e presso gli uffici.

12. Ad abbattimento accertato il cacciatore, oltre a segnare il capo sul tesserino venatorio regionale, deve contrassegnare il cinghiale con la fascetta (consegnata dal CA al caposquadra all'atto della formalizzazione della squadra stessa) e presentare il capo abbattuto al centro di controllo di San Giorio per il rilevamento dei dati biometrici e per il prelievo di campioni per le analisi trichinoscopiche previste dalla vigente normativa.

La corretta apposizione del contrassegno e marcatura dell'abbattimento sul tesserino attesta la liceità del prelievo e autorizza il cacciatore alla detenzione ed al trasporto del capo. In mancanza di esse il detentore del capo sarà perseguito a termini di legge.

13. I contrassegni non utilizzati dovranno essere restituiti, a cura del caposquadra, entro e non oltre il 31 marzo 2024.

14. Il Comprensorio, qualora ritenuto necessario e/o nel caso di eventuali variazioni della normativa di riferimento, si riserva la facoltà di apportare modifiche al presente regolamento in corso d'opera e, nel caso, di darne adeguata pubblicità.

15. Per le violazioni al presente regolamento si applicano le sanzioni previste dalla Legge regionale 5/2018, dal Calendario venatorio regionale e dalle altre norme vigenti.

16. Per quanto non espressamente indicato si rimanda alle disposizioni delle Linee guida regionali per il prelievo del cinghiale e delle altre leggi vigenti in materia.

# COMPENSORIO ALPINO TO3 BASSA VALLE SUSA E VAL SANGONE

## MODULO DI DOMANDA PER LA PARTECIPAZIONE AL PRELIEVO NUMERICO-SELETTIVO DEL CINGHIALE CON AUSILIO DI CANI

STAGIONE VENATORIA 2023/24

Il sottoscritto \_\_\_\_\_

nato a \_\_\_\_\_

residente in \_\_\_\_\_

via \_\_\_\_\_

telefono (cell.) \_\_\_\_\_

in qualità di Caposquadra intende iscrivere la propria squadra per partecipare al prelievo numerico-selettivo con ausilio di cani nel periodo compreso tra il 3 e il 31 gennaio 2024.

Ai fini della domanda **DICHIARA DI CONOSCERE INTEGRALMENTE E ACCETTARE LO SPECIFICO REGOLAMENTO ADOTTATO DAL COMITATO DI GESTIONE PER QUESTA FORMA DI PRELIEVO.**

COGNOME E NOME VICE CAPOSQUADRA 1: \_\_\_\_\_

COGNOME E NOME VICE CAPOSQUADRA 2: \_\_\_\_\_

NUMERO PARTECIPANTI (minimo 15 massimo 25): \_\_\_\_\_

Data \_\_\_\_\_

Firma \_\_\_\_\_

**DA CONSEGNARE TASSATIVAMENTE ENTRO IL 23/12/2023  
CONGIUNTAMENTE ALL'ELENCO DEI COMPONENTI DELLA SQUADRA  
CON TUTTI I DATI PREVISTI NEL MODELLO ALLEGATO**

**NB:** Il presente modulo deve essere consegnato al CATO3 personalmente dal caposquadra per la presa d'atto delle possibili zone assegnabili

# COMPENSORIO ALPINO TORINO 3

REGISTRO SQUADRA PRELIEVO NUMERICO-SELETTIVO AL CINGHIALE CON AUSILIO DI CANI - 3-31 gennaio 2024

Caposquadra _____ Vice 1 _____ Vice 2 _____					
N.	Cognome e Nome	Luogo e data di nascita	Comune Residenza	N. porto d'armi	Firma
1					
2					
3					
4					
5					
6					
7					
8					
9					
10					
11					
12					
13					
14					
15					
16					
17					
18					
19					
20					
21					
22					
23					
24					
25					

# CATO3 - Piano numerico selettivo al cinghiale gennaio 2024 - Zona n. 1

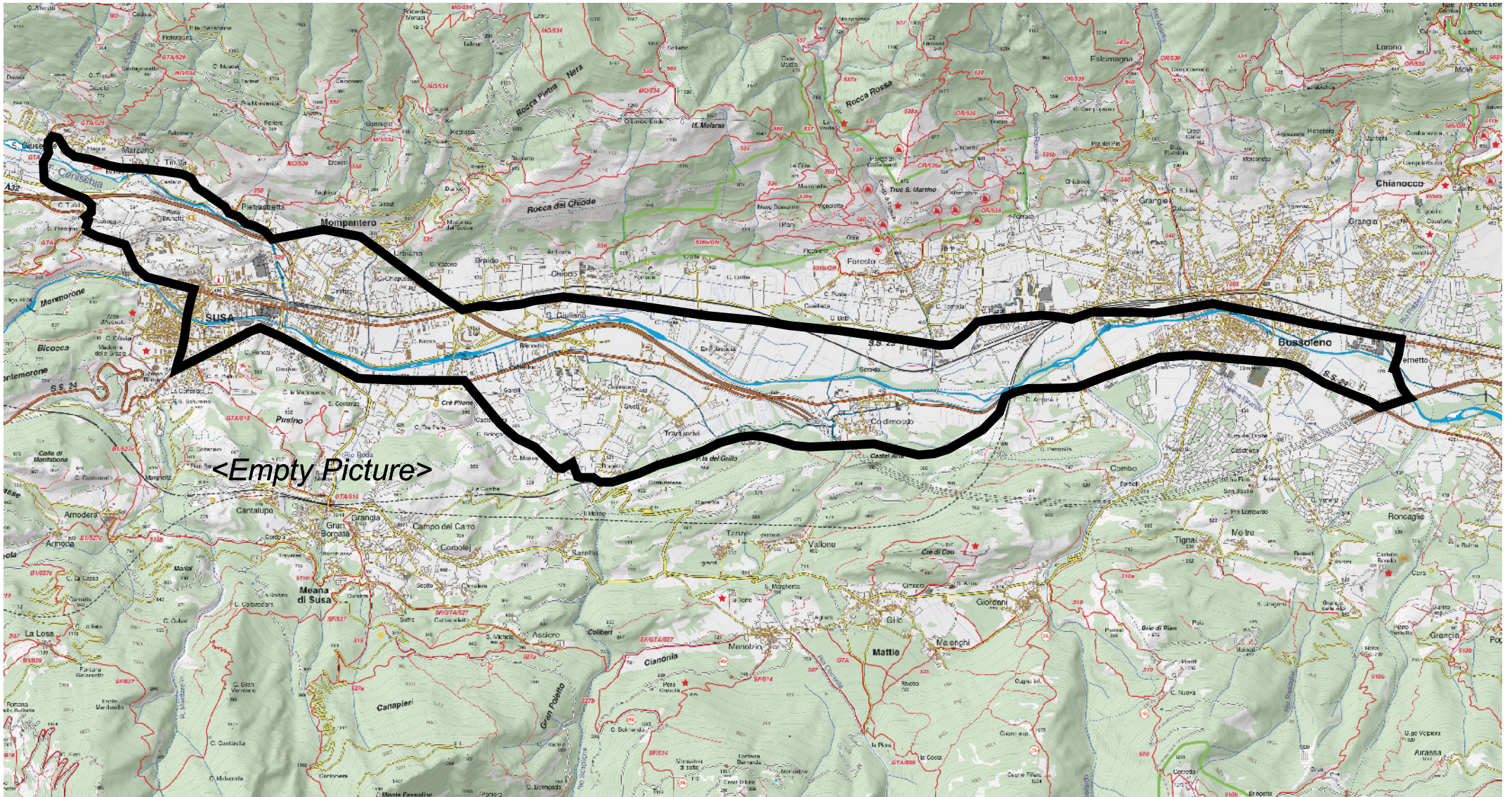

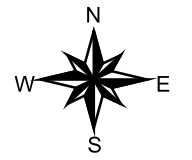

 Confine zona

Scala 1 : 40.000

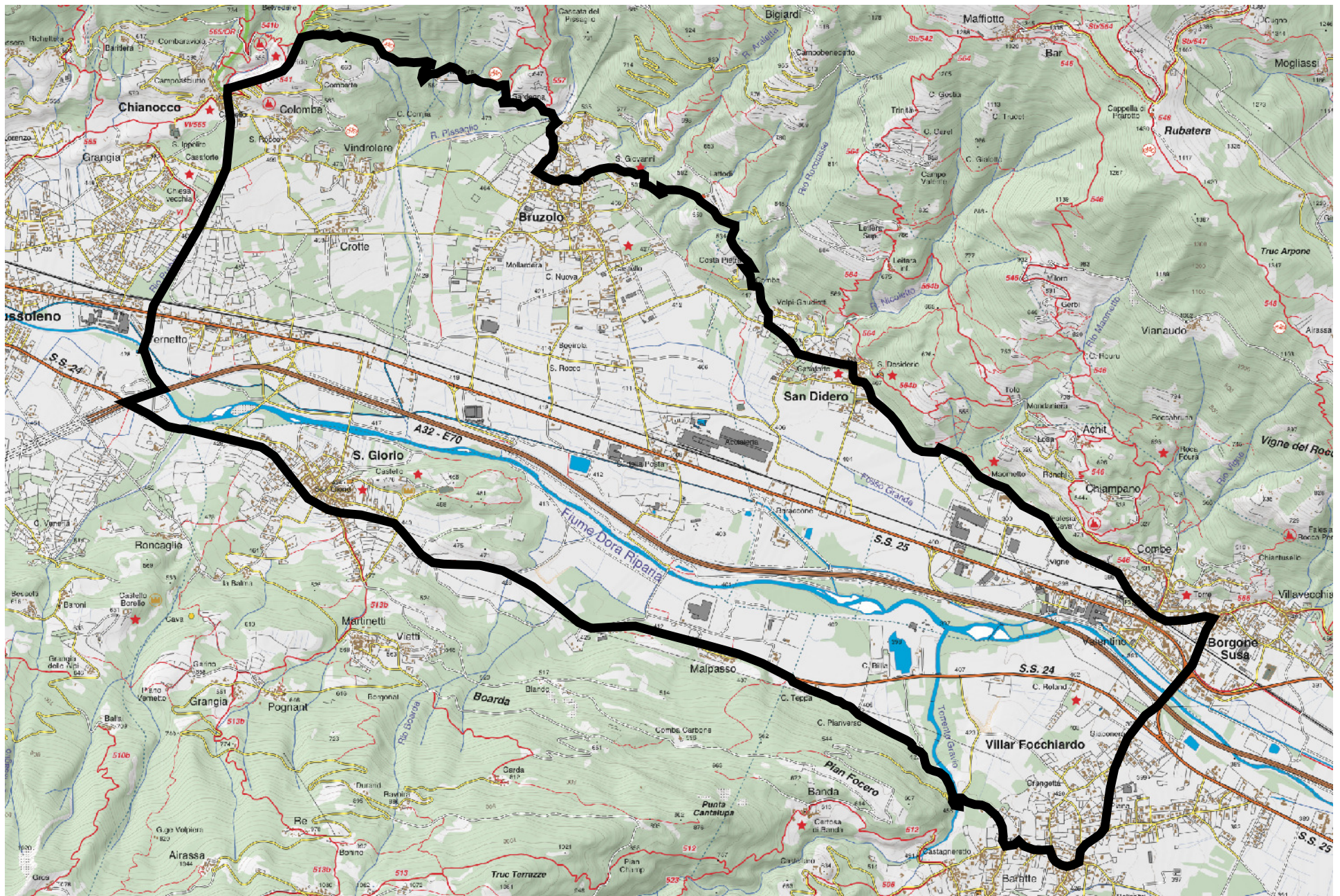

# CAT03 - Piano numerico selettivo al cinghiale gennaio 2024 - Zona n. 2



 Confine zona

Scala 1 : 30.000

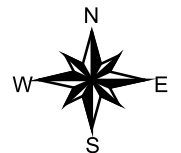



# CATO3 - Piano numerico selettivo al cinghiale gennaio 2024 - Zona n. 3

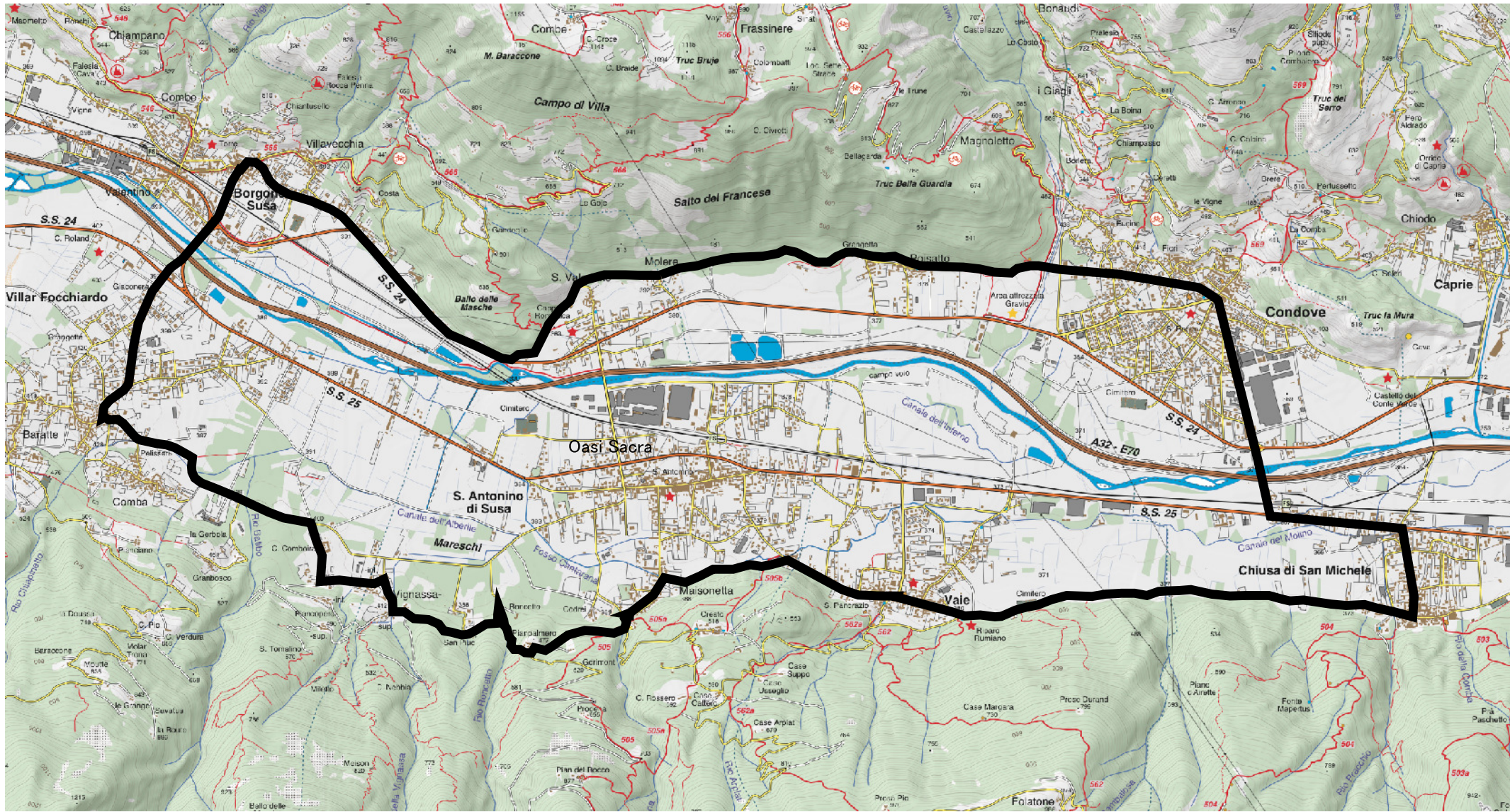

 Confine zona

Scala 1 : 30.000

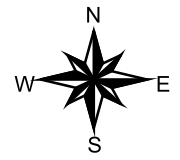

# CATO3 - Piano numerico selettivo al cinghiale gennaio 2024 - Zona n. 4

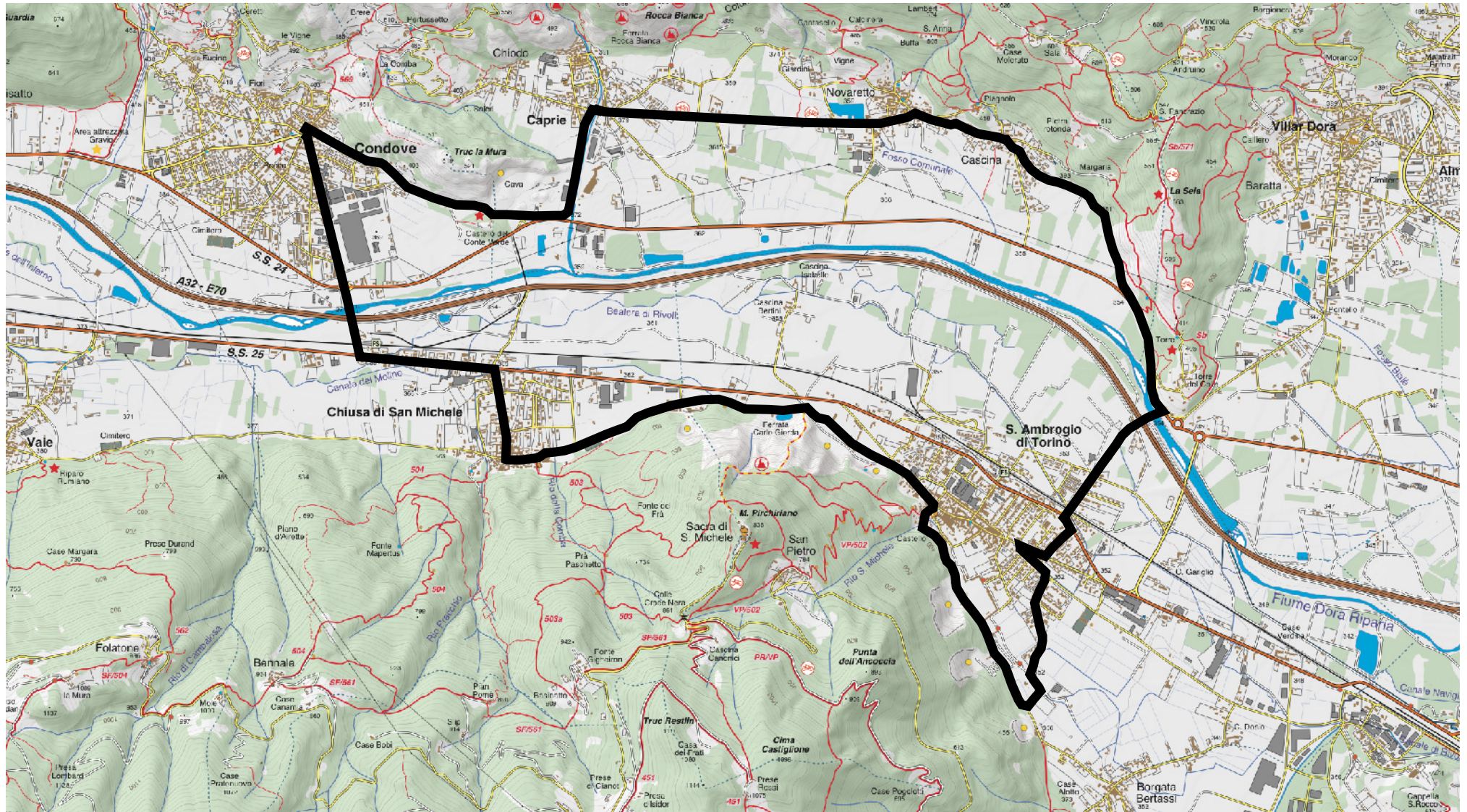

 Confine zona

Scala 1 : 30.000

